

DEMOSTRACIÓN DE INFORME

Este informe comercial no es verídico y todo dato que contiene es ficticio.

IDENTIDAD

Datos

Nombre Completo: JUAN CUZ SANCHEZ
CUIT/CUIL: 20296739219
Cuit Baja: NO
Documento: 29673921
Sexo: M
Clase: 1980
Fecha de nacimiento: 12/02/1980
Edad: 40 año/s
fallecido: NO
Fecha de fallecimiento: -
Inscripción AFIP: 05/07/1998
Antigüedad AFIP: 22 año/s
(631200) - PORTALES WEB
Actividad Principal: GESTIÓN EMPRESARIAL REALIZADOS POR INTEGRANTES DE LOS ÓRGANOS DE ADMINISTRACIÓN Y/O FISCALIZACIÓN EN SOCIEDADES ANÓNIMAS
Provincia: CORDOBA
CORDOBA
Localidad: BARRIO ALBERDI *
CIUDAD DE CORDOBA

NSE: C1

Personas relacionadas

Personas registradas en Afip

Personas que figuran como poderdante o asociados.

👤 LOPEZ PAOLA (27254576569)

Otras relaciones

Asociado o poderdante

Empresas o personas donde figure como asociado o poderdante.

🏢 S & G LOGISTICS S.R.L.S.R.L.-30707219810 (SOCIEDAD CON INTEGRANTES)
🏢 DOMINO S.A.SOC.ENFORMAC.-30725432147 (SOCIEDAD CON INTEGRANTES)

Empleadores

Empresas o personas donde trabaja o trabajo en relación de dependencia.

🏢 DOMINO S.A. 30725432147

Fuente: AFIP - BCRA

Scoring Experto



Los números altos del ranking están asociados a una baja probabilidad de incurrir en mora; los números bajos, a una alta probabilidad.

Capacidad crediticia

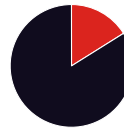

- Capacidad crediticia total: **\$175950**
- Compromiso mensual: **\$28333.33**
- Crédito disponible: **\$147616.67**

Familiares

Personas que compartieron alguna vez una obra social.

👤 LOPEZ PAOLA (27254576569)
👤 SANCHEZ CANDELARIA (27427614651)
👤 SANCHEZ NATALIA (27496549104)

Socios

Personas con las que tiene o tuvo relación societaria.

👤 QUIROZ ALEJANDRA - 23282841444

Rodados

Personas con las que comparte o compartió la titularidad de un rodado.

👤 LOPEZ PAOLA 27254576569

LOCALIZACION

DEMOSTRACIÓN DE INFORME

Este informe comercial no es verídico y todo dato que contiene es ficticio.

Domicilios

- 🏠 9 DE JULIO 1563 ALBERDI CORDOBA CORDOBA 5000 (PERSONAL)
- 🏠 9 DE JULIO 1563 ALBERDI * CORDOBA CORDOBA 5000 (LEGAL)
- 🏠 AV.SANTA ANA 1864 BARRIO ALTO ALBERDI CORDOBA CORDOBA 5003 (PERSONAL)
- 🏠 AVELLANEDA 1250 CIUDAD DE CORDOBA NO CORDOBA 5000 (LABORAL)

Domicilio Afip en línea

- 🏠 9 DE JULIO 1563 ALBERDI * CORDOBA 5000 (FISCAL)
- 🏠 9 DE JULIO 1563 ALBERDI * CORDOBA 5000 (LEGAL/REAL)

E-Mails

- ✉ SANCHEZ_JUANC@HOTMAIL.COM
- ✉ JUANC_SANCHEZ10@GMAIL.COM

E-Mails registrados en Afip

- ✉ SANCHEZ_JUANC@HOTMAIL.COM - PERSONAL (CONFIRMADO)

Dominios Web

- 🌐 KUSAR.AR - (23/10/2019 - 23/10/2020)
- 🌐 NJRR265.COM.AR - (13/08/2014 - 13/08/2020)

Personas Relacionadas (Familiares)

Domicilios

👤 LOPEZ PAOLA (27254576569)

- 🏠 9 DE JULIO 1563 ALBERDI CORDOBA CORDOBA 5000 (PERSONAL)
- 🏠 9 DE JULIO BARRIO ALBERDI * CORDOBA 5000 (LEGAL)
- 🏠 SAN JUAN CAPITAL CORDOBA CORDOBA 5000 (PERSONAL)

Teléfonos

- ☎ (0351) 464-6541 - PEATONAL B 735 CORDOBA CORDOBA 5000
- ☎ (0351) 471-8299 - AV SANTA ANA 1864 CORDOBA CORDOBA 5000

- 📞 3514655482
- 📞 3514864219
- 📞 3515562131

Teléfonos en línea

- ☎ 4424408 - FIJO (PARTICULAR) *se encontró información.*

Teléfonos Afip en línea

- ☎ 4424408 - FIJO (PARTICULAR)

Teléfonos por domicilio en línea

- 🏠 AV.SANTA ANA 1864 BARRIO ALTO ALBERDI CORDOBA CORDOBA 5000 (PERSONAL)

- ☎ LOPEZ PAOLA - (0351) 446-2119

Teléfonos

👤 LOPEZ PAOLA (27254576569)

- 📞 3513421213
- 📞 3514462119

👤 SANCHEZ CANDELARIA 27427614651)

- 📞 3402154213
- 📞 340315464

Fuente: AFIP - Páginas Amarillas - Páginas Blancas

ACTIVIDAD

Condición tributaria

Situación actual

Fecha: 31/10/2020

Impuestos Ganancias: NO INSCRIPTO

Impuestos IVA: EXENTO

Categoría: SIN CATEGORIA

Integrante Social: NO

Empleador: SI

Actividad:

No se encontró información.

Historial tributario

No se encontró información.

Constancia Inscripción en línea

Mes de Cierre: 12

Autonomo: (201710)T1 CAT III INGRESOS HASTA \$15.000

Impuestos:

(201109) 208 - APORTES SEG.SOCIAL AUTONOMOS

Este informe y su contenido no suponen juicio de valor alguno respecto al titular de los datos o a su solvencia, como así tampoco en relación a su prestigio, honor, intimidad y buen nombre, siendo responsabilidad exclusiva del CONSULTANTE la valoración y decisión a la que arribe a través de su propio análisis de los datos consignados en el presente. El CONSULTANTE se compromete a utilizar la información suministrada únicamente para la celebración y evaluación de negocios, a fin de contar con un elemento más de análisis para operaciones con la persona titular de los datos y a guardar total confidencialidad y reserva del informe solicitado conforme las condiciones de contratación y recibido, así como también deberá abstenerse de divulgar, exhibir, reproducir y/o transmitir, gratuita u onerosamente, la información suministrada a terceras personas o al titular de los datos, con el compromiso de destruir el informe de referencia, si lo imprimiera, tan luego de haber cumplido su cometido, a los fines de garantizar el cabal cumplimiento de las obligaciones emergentes de la Ley 25.326 vigente.

DEMOSTRACIÓN DE INFORME

Este informe comercial no es verídico y todo dato que contiene es ficticio.

Actividades:

(631200) - PORTALES WEB /GESTIÓN EMPRESARIAL REALIZADOS POR INTEGRANTES DE LOS ÓRGANOS DE ADMINISTRACIÓN Y/O FISCALIZACIÓN EN SOCIEDADES ANÓNIMAS

Historial Laboral

Desde	Hasta	Cuit/Cuil	Empleador	Dirección
12/2018	12/2020	3075132171	DOMINO SA	Av Santa Ana 1351- BARRIO ALTO ALBERDI * - CORDOBA CP:5010
02/2008	10/2013	307745621	ARGENINFO	Av. Colón 5210 - BARRIO ALBERDI * - CORDOBA CP:5000

Mis Aportes

Periodo	Incluido en declaración jurada	Aportes de seguridad social	Aportes de obra social	Contribución patronal de obra social
11/2019	SI	INFORMATIVO	INFORMATIVO	INFORMATIVO
12/2019	SI	INFORMATIVO	INFORMATIVO	INFORMATIVO
01/2020	SI	INFORMATIVO	INFORMATIVO	INFORMATIVO
02/2020	SI	INFORMATIVO	INFORMATIVO	INFORMATIVO
03/2020	SI	INFORMATIVO	INFORMATIVO	INFORMATIVO
04/2020	SI	INFORMATIVO	INFORMATIVO	INFORMATIVO
05/2020	SI	INFORMATIVO	INFORMATIVO	INFORMATIVO
06/2020	SI	INFORMATIVO	INFORMATIVO	INFORMATIVO
07/2020	SI	INFORMATIVO	INFORMATIVO	INFORMATIVO
08/2020	SI	INFORMATIVO	INFORMATIVO	INFORMATIVO
09/2020	SI	INFORMATIVO	INFORMATIVO	INFORMATIVO
10/2020	SI	INFORMATIVO	INFORMATIVO	INFORMATIVO

Pami en línea

Tipo Beneficiario: JUBILACION

Numero Beneficiario: 10115465505

Fecha de Nacimiento: 12/02/1980

Nacionalidad: ARGENTINA

País: ARGENTINA

Ugl: CORDOBA

Estado Civil: CASADO

Vencimiento Afiliación: 31/10/2015

Unidad Operativa: NO ASIGNADA

Fecha Alta: 14/06/2007

Fecha Baja: 31/10/2015

Otra Obra Social: NO

Beneficio Anses en línea

Beneficio: JUBILACION

Lugar de cobro: BANCO SANTIAGO DEL ESTERO S A - CENTRO DE PAGO CORDOBA II - ALVEAR 00120 - CORDOBA

Certificación Actividad ANSES en Línea

No se realizo la consulta en línea.

Beneficiarios Obra Social en línea

No se realizo la consulta en línea.

Obra Social Anses - CODEM en línea

No se realizo la consulta en línea.

DEMOSTRACIÓN DE INFORME

Este informe comercial no es verídico y todo dato que contiene es ficticio.

Fecha de solicitud: 16/12/2020 - Informe: 14819342 - Por consultas: info@infoexperto.com.ar | (+54) 0800 888 0596

ASEGURADORA ART - en linea

ART	FECHA	TELÉFONO	WEB	ES EMPLEADOR	NOMBRE EMPLEADOR	CUIT EMPLEADOR
EXPERTA ASEGURADORA DE RIESGOS DEL TRABAJO S.A.	14/12/2020	0-800-777-7278	WWW.EXPERTA.COM.AR	NO	DOMINO S.A.	30725432147

Nomina de Empleados (Primeros 10)

cuit	Nombre	Fecha de nacimiento	Edad	Periodo
20164111645	LEO MARIANO JUAN	12/2/1993	27	202007

Aportes Patronales como Empleador

Período	Incluido en declaración jurada	Aportes de seguridad social	Aportes de obra social	Contribución patronal de obra socia
11/2019	SI	IMPAGO	IMPAGO	IMPAGO
12/2019	SI	IMPAGO	IMPAGO	IMPAGO
01/2020	SI	IMPAGO	IMPAGO	IMPAGO
02/2020	SI	IMPAGO	IMPAGO	IMPAGO
03/2020	SI	IMPAGO	IMPAGO	IMPAGO
04/2020	SI	IMPAGO	IMPAGO	IMPAGO
05/2020	SI	PAGO	PAGO	PAGO
06/2020	SI	PAGO	PAGO	PAGO
07/2020	SI	PAGO	PAGO	PAGO
08/2020	SI	PAGO	PAGO	PAGO
09/2020	SI	IMPAGO	IMPAGO	IMPAGO
10/2020	SI	IMPAGO	IMPAGO	IMPAGO

FINANZAS

Banco Central de la República Argentina

Historial de situaciones:

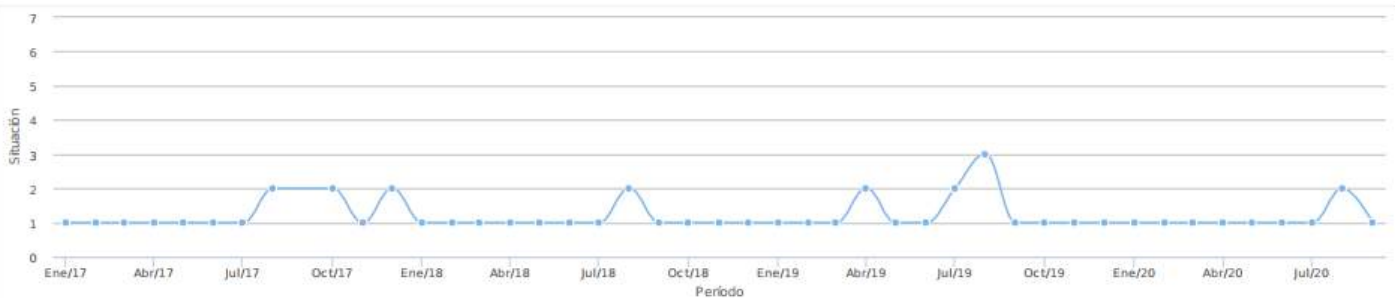

Monto de deuda total acumulado de las entidades disponibles:



DEMOSTRACIÓN DE INFORME

Este informe comercial no es
verídico y todo dato que contiene
es ficticio.

Fecha de solicitud: 16/12/2020 - Informe: 14819342 - Por consultas: info@infoexperto.com.ar | (+54) 0800 888 0596

BANCO GALICIA S.A.:

Período	Situación	Monto
03/2020	1	9000.00
02/2020	1	11000.00
01/2020	1	12000.00
12/2019	1	14000.00
11/2019	1	16000.00
10/2019	1	19000.00
09/2019	1	26000.00
08/2019	1	26000.00
07/2019	1	29000.00
05/2019	1	3000.00
04/2019	1	3000.00
03/2019	1	8000.00
02/2019	1	6000.00
01/2019	1	21000.00
12/2018	1	9000.00
11/2018	1	4000.00
10/2018	1	4000.00
09/2018	1	8000.00
08/2018	1	5000.00
07/2018	1	5000.00
06/2018	1	8000.00
05/2018	1	52000.00
04/2018	1	11000.00
03/2018	1	11000.00
02/2018	1	17000.00
01/2018	1	21000.00
12/2017	1	24000.00
11/2017	1	26000.00
10/2017	1	9000.00
09/2017	1	11000.00
08/2017	1	14000.00
07/2017	1	16000.00
06/2017	1	18000.00
05/2017	1	19000.00

CENCOSUD S.A.:

Periodo	Situación	Monto
11/2017	1	1000.00
08/2017	1	3000.00
07/2017	1	3000.00
06/2017	1	4000.00
05/2017	1	5000.00
04/2017	1	3000.00
03/2017	1	4000.00
02/2017	1	5000.00
01/2017	1	4000.00

TARJETA NARANJA S.A.:

Período	Situación	Monto
---------	-----------	-------

Este informe y su contenido no suponen juicio de valor alguno respecto al titular de los datos o a su solvencia, como así tampoco en relación a su prestigio, honor, intimidad y buen nombre, siendo responsabilidad exclusiva del CONSULTANTE la valoración y decisión a la que arribe a través de su propio análisis de los datos consignados en el presente. El CONSULTANTE se compromete a utilizar la información suministrada únicamente para la celebración y evaluación de negocios, a fin de contar con un elemento más de análisis para operaciones con la persona titular de los datos y a guardar total confidencialidad y reserva del informe solicitado conforme las condiciones de contratación y recibido, así como también deberá abstenerse de divulgar, exhibir, reproducir y/o transmitir, gratuita u onerosamente, la información suministrada a terceras personas o al titular de los datos, con el compromiso de destruir el informe de referencia, si lo imprimiera, tan luego de haber cumplido su cometido, a los fines de garantizar el cabal cumplimiento de las obligaciones emergentes de la Ley 25.326 vigente.

DEMOSTRACIÓN DE INFORME

Este informe comercial no es
verídico y todo dato que contiene
es ficticio.

Fecha de solicitud: 16/12/2020 - Informe: 14819342 - Por consultas: info@infoexperto.com.ar | (+54) 0800 888 0596

Período	Situación	Monto
08/2020	1	1000.00
07/2020	1	4000.00
06/2020	1	5000.00
05/2020	1	8000.00
03/2020	1	20000.00
02/2020	1	29000.00
01/2020	1	38000.00
12/2019	1	51000.00
11/2019	1	66000.00
10/2019	1	60000.00
09/2019	1	96000.00
08/2019	1	53000.00
07/2019	1	40000.00
06/2019	1	70000.00
05/2019	1	70000.00
04/2019	1	22000.00
02/2019	1	28000.00
01/2019	1	25000.00
12/2018	1	17000.00
11/2018	1	19000.00
09/2018	1	20000.00
07/2018	1	4000.00
06/2018	1	16000.00
04/2018	1	13000.00
02/2018	1	20000.00
01/2018	1	17000.00
11/2017	1	8000.00
08/2017	1	6000.00
07/2017	1	7000.00
06/2017	1	9000.00
05/2017	1	9000.00
04/2017	1	9000.00
03/2017	1	10000.00
02/2017	1	11000.00
01/2017	1	10000.00

CMR FALABELLA S.A.:

Período	Situación	Monto
06/2020	1	1000.00
05/2020	1	5000.00
04/2020	1	10000.00
03/2020	1	14000.00
01/2020	1	13000.00
12/2019	1	9000.00
11/2019	1	16000.00
10/2019	1	5000.00
09/2019	1	7000.00

BANCO SANTANDER RIO S.A.:

Período	Situación	Monto
09/2020	1	510000.00
08/2020	1	609000.00
07/2020	1	387000.00

Este informe y su contenido no suponen juicio de valor alguno respecto al titular de los datos o a su solvencia, como así tampoco en relación a su prestigio, honor, intimidad y buen nombre, siendo responsabilidad exclusiva del CONSULTANTE la valoración y decisión a la que arribe a través de su propio análisis de los datos consignados en el presente. El CONSULTANTE se compromete a utilizar la información suministrada únicamente para la celebración y evaluación de negocios, a fin de contar con un elemento más de análisis para operaciones con la persona titular de los datos y a guardar total confidencialidad y reserva del informe solicitado conforme las condiciones de contratación y recibido, así como también deberá abstenerse de divulgar, exhibir, reproducir y/o transmitir, gratuita u onerosamente, la información suministrada a terceras personas o al titular de los datos, con el compromiso de destruir el informe de referencia, si lo imprimiera, tan luego de haber cumplido su cometido, a los fines de garantizar el cabal cumplimiento de las obligaciones emergentes de la Ley 25.326 vigente.

DEMOSTRACIÓN DE INFORME

Este informe comercial no es verídico y todo dato que contiene es ficticio.

Período	Situación	Monto
05/2020	1	121000.00
04/2020	1	138000.00
03/2020	1	180000.00
02/2020	1	237000.00
12/2019	1	364000.00

Cheques rechazados

Rechazos resumen:

- Rechazos sin fondo: 2 (\$2930.00)
- Rechazos defectos formales: 0 (\$0.00)
- Rechazos registración: 0 (\$0.00)

Cheques resumen total:

- Porcentaje cheques abonados: 0%
- Total cheques abonados: 0 (\$0.00)
- Total cheques rechazados: 2 (\$2930.00)

Detalle:

Rechazado	Monto	Fecha Pago	Casual	Número	Fecha pago multa	Revisión	Persona relacionada	Proceso judicial
03/06/2020	1465.00	NO REGISTRA PAGO	SIN FONDOS	49818117	SUSPENDIDA	NO		NO
30/04/2020	1465.00	NO REGISTRA PAGO	SIN FONDOS	46508716	SUSPENDIDA	NO		NO

BCRA en línea

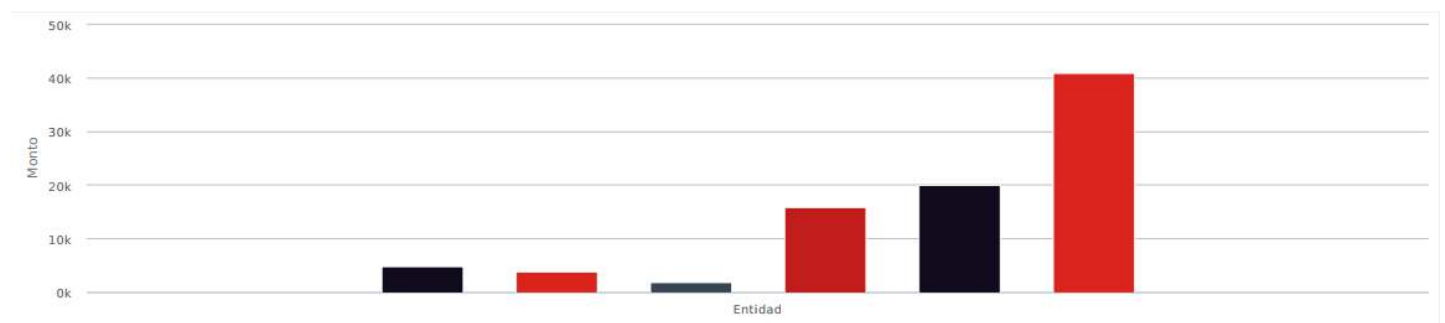
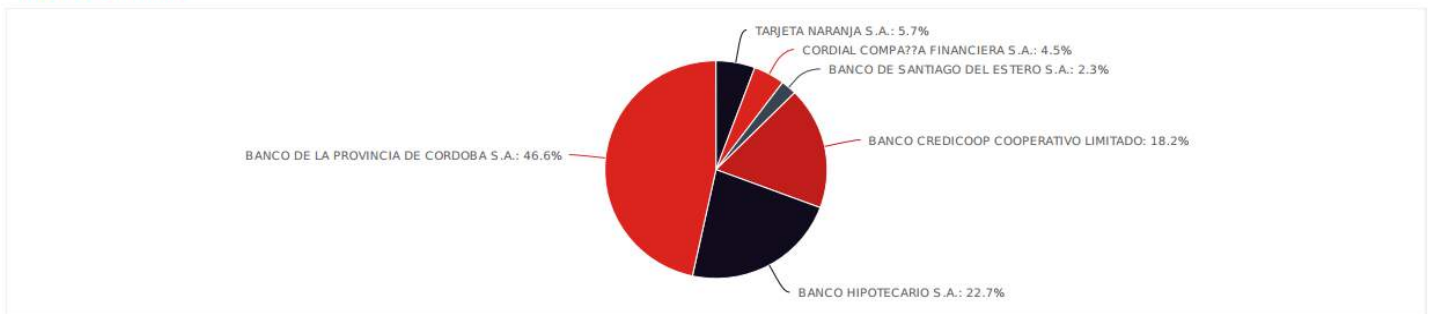

Detalle entidades:

Entidad	Período	Situación	Monto	Días atraso	observaciones
TARJETA NARANJA S.A.	09/2020	1	5000	0	
CORDIAL COMPA??A FINANCIERA S.A.	09/2020	1	4000	0	
BANCO DE SANTIAGO DEL ESTERO S.A.	09/2020	1	2000	0	
BANCO CREDICOOP COOPERATIVO LIMITADO	09/2020	1	16000	0	
BANCO HIPOTECARIO S.A.	09/2020	1	20000	0	
BANCO DE LA PROVINCIA DE CORDOBA S.A.	09/2020	1	41000	0	

DEMOSTRACIÓN DE INFORME

Este informe comercial no es verídico y todo dato que contiene es ficticio.

Descripción de situaciones crediticias:

- 1** Cumplimiento Normal: atraso menor a 31 días.
- 2** Cumplimiento Inadecuado: atraso de 31 a 90 días.
- 3** Cumplimiento Deficiente: atraso de 90 a 180 días.
- 4** Cumplimiento de Difícil Recuperación: Atraso de 180 a 365 días.
- 5** Cumplimiento Irrecuperable: Atraso mayor a 365 días
- 6** Irrecuperable por disposición técnica: Situación 5 + Morosos de ex-entidades con atraso superior a 180 días.

Resumen general de cantidad de cheques rechazados por banco:

Resumen de cheques rechazados en cuentas personales:

No se encontró información.

Resumen total de cheques rechazados en cuentas personales:

No se encontró información.

Resumen por banco de cheques rechazados en cuentas personales:

No se encontró información.

Listado de cheques rechazados en cuentas personales:

No se encontró información.

Resumen de cheques rechazados en cuentas de personas jurídicas:

No se encontró información.

Resumen total de cheques rechazados en cuentas de personas jurídicas:

No se encontró información.

Resumen por banco de cheques rechazados de personas jurídicas:

No se encontró información.

Listado de cheques rechazados de personas jurídicas:

No se encontró información.

Afectaciones

No se encontró información.

Fuente: BCRA

BIENES

Marcas (100 primeros)

numero	porcentaje	fecha de presentacion	denominacion	tipo de marca	clase	proteccion	resolucion numero	resolucion tipo
3891189	100.00%	15/09/2020	MINCA YOGURT BEBIBLE MULTI VITAMINAS	MIXTA	32	SOLAMENTE		
4217188	100.00%	08/10/2020	MINCABEBIBLE NUEVO LARGAVIDASINAZUCAR	MIXTA	5	SOLAMENTE		
3456583	100.00%	15/09/2020	MINCA LARGAVIDASINAZUCARAGREGADASABORFRUTILLA MULTIVITAMINAS	MIXTA	32	SOLAMENTE		
3947451	100.00%	15/10/2020	DORILA	DENOMINATIVA	29	SOLAMENTE		

Inmuebles

Alta	Dirección	Cloacas	Valuación	Tasa cuota	m ²	m ² edif.	Sup. cubierta	% PH	Num. catastro	Folio	Repartija	Broche
02/01/1995	Av Padre Claret 9554 (5006)	sin cloacas	122316	297	266	115	100	0,000	02048670261000	00956495780	00001	00001
01/01/1996	Av Nueva Costa Cordoba (21)		18113,46	SIN DATOS	260,00	109,00	SIN DATOS	SIN DATOS	111102225067010	125023252	000001	SIN DATOS

Rodados

Dominio	Marca	Versión	Modelo	Porcentaje	Origen	Fecha transacción
GKK5215	CHEVROLET	CORSA CLASSIC 4P SUPER 1.6N	2018	100	N	22/01/2018
ODY1738	CHEVROLET	CLASSIC 4 P LS ABS+AIRBAG 1.4N		100	N	02/10/0169
UPJJ532	RENAULT	CLIO MIO 5P CONFORT	2012-09-1	100	N	04/10/0185

DEMOSTRACIÓN DE INFORME

Este informe comercial no es
verídico y todo dato que
contiene es ficticio

LEGAL

Juicios Edictos

No se encontró información.

Embargos

No se encontró información.

Quiebra y concurso

No se encontró información.

Boletines Buenos Aires

(en base al DNI o CUIT)

No se encontró información.

Boletines CABA

(en base al DNI o CUIT)

No se encontró información.

Boletines Córdoba

(en base al DNI o CUIT)

Fragmento	Fecha	Sección	Página
ial, los señores accionistas de domino s.a., según consta en el folio 3 del libro de regis - tro de asistencia a asambleas . el sr. presiden - te informa que habiéndose cumplido con las prescripciones legales y estatutarias y teniendo la asamblea quórum completo para sesionar, se pone a consideración la designación de la composición de los miembros del directorio por el término de tres ejercicios . se aprueba el siguiente directorio : presidente : Juan Cruz Sanchez d.n.i.29.673.992, vicepresidente : gonzalez omar d.n.i.30.022.28, director titular : javier gonzalez d.n.i.21.218.212 y director suplente : rodrigo pedro d.n.i.25.490.250. 1 día - nº 239988 - \$ 421,75 - 03/01/2020 - boe san francisco radioclubs san francisco asociación civil por acta de la comisión directiva del radio- club san francisco asociación civil, de fecha 26/12/2019, se convoca a los asocia- dos a asamblea general ordinaria, a celebrarse el día 22 de enero de 2020, a las 21 hor	2020-01-03	3	2
- captura. ejercicio social: el ejercicio social cierra el día 30 de abril de cada año. 1 día - nº 123230 - \$ 3040,29 - 19/10/2017 - boe domino s. a. edicto complementario se complementa la publicación del día 30 de agosto del 2017 (número 14511) en el si - guiente termino, debido a que se omitió de - tallar los números de cuit de los accionistas, se agrega: gonzalez omar d.n.i. 30.022.28, cuit nº 2023545217, javier gonzalez o, cuit nº 20212698259, juan cruz sanchez, cuit nº 20296739929, 7. 1 día - nº 124251 - \$ 119,30 - 19/10/2017 - boe grandes vinos s.a. acta constitutiva de fecha 18 de septiembre de 2017. socios: 1) emilio mario silvestre, dni 21395389, argentino, casado, 47 años, nacido el 08/03/1970, comerciante, domicilio en san josé de calasanz nº 597, lote 137, b° estancia q2, boletin oficial de la provincia de cordoba año civ - tomo dcxxiv - nº 204 cordoba, (r.a.),	2017-10-19	3	15

Justicia CABA en línea

(Posibles juicios en base al nombre)

Expedientes en papel

No se encontró información.

Expedientes SADE (Sistema de Administración de Documentos Electrónicos)

No se encontró información.

Expedientes EJE (Expediente Judicial Electrónico)

No se encontró información.

Justicia Córdoba en línea

Fuero Civil y Comercial de Capital (Posibles juicios en base al nombre)

Fecha	Nº expediente	Tipo	Autos	Dependencia actual	Estado actual	Ubicación actual
4/04/2012	5705210	presentacion multiple fiscal	direccion de rentas de la provincia de cordoba c/ sanchez , juan cruz	sec.de gestion comun de ejecucion fiscal nro 2	activo	casillero
9/09/2012	5892130	presentacion multiple fiscal	direccion de rentas de la provincia de cordoba c/ sanchrz, juan,cruz	sec.de gestion comun de ejecucion fiscal nro 4	activo	casillero

DEMOSTRACIÓN DE INFORME

Este informe comercial no es verídico y todo dato que contiene es ficticio.

Justicia Mendoza en línea

Fuero Civil y Comercial (Posibles juicios en base al nombre)

Fecha	Nº expediente	Tipo	Autos	Tribunal	Involucrados
04/11/2010	15423	quiebra	sanchez juan cruz	tercero juzgados de procesos concursales y registro -1circ.	juan cruz sanchez dni 29673921

Fuente: Poder Judicial CABA - Poder Judicial Córdoba - Poder Judicial Mendoza - Boletín Oficial Córdoba - Boletín Oficial Bs As - Boletín Oficial CABA

ESTADÍSTICAS

Resumen

Total de informes solicitados: 20

Total de informes solicitados en el último año: 15

Último informe solicitado: 14/12/2020

Informes solicitados en el último año

