

# GUIA PARA INSTALACIÓN DE TOKEN DESDE CERO

## PASO 1:

Descargar e instalar los drivers del TOKEN. El driver que debe descargar depende del modelo de token que tenga. Debajo de cada imagen del token puede encontrar en enlace de descarga correspondiente.



[https://drive.google.com/file/d/19S9Gt7O4i-3J2dAa54\\_1zdbDqldyAQcw/view?usp=sharing](https://drive.google.com/file/d/19S9Gt7O4i-3J2dAa54_1zdbDqldyAQcw/view?usp=sharing)



[https://drive.google.com/file/d/1dBWNgNWNQqNP\\_SA1xvVMvgeDorO7bo5\\_/view?usp=drive\\_link](https://drive.google.com/file/d/1dBWNgNWNQqNP_SA1xvVMvgeDorO7bo5_/view?usp=drive_link)



Enlace para Windows 64 bits

[https://drive.google.com/drive/folders/1\\_V79O55xFaqw8SuDqfLUMZGfDqaJYHjN?usp=sharing](https://drive.google.com/drive/folders/1_V79O55xFaqw8SuDqfLUMZGfDqaJYHjN?usp=sharing)



<https://drive.google.com/file/d/1QfMi4lkhGSCJA8Gu6N8r3mjnLxtlsIvi/view?usp=sharing>



<https://drive.google.com/file/d/1uQUJ-CNltU-QV2atbFZq4tVPqYSrCX9o/view?usp=sharing>

## Ejemplo TOKEN de safenet:

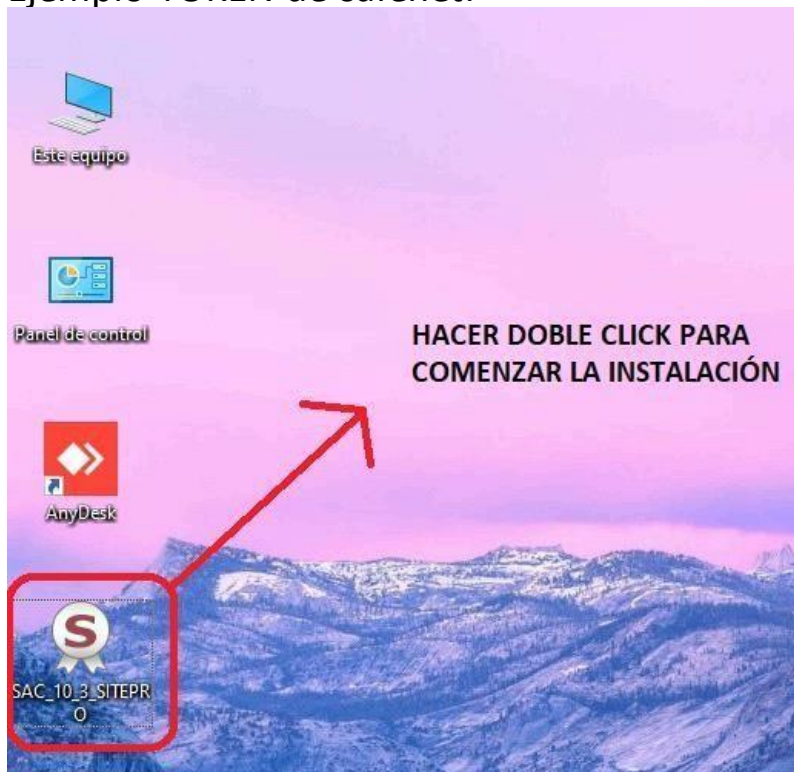

## Seguir los pasos de la instalación



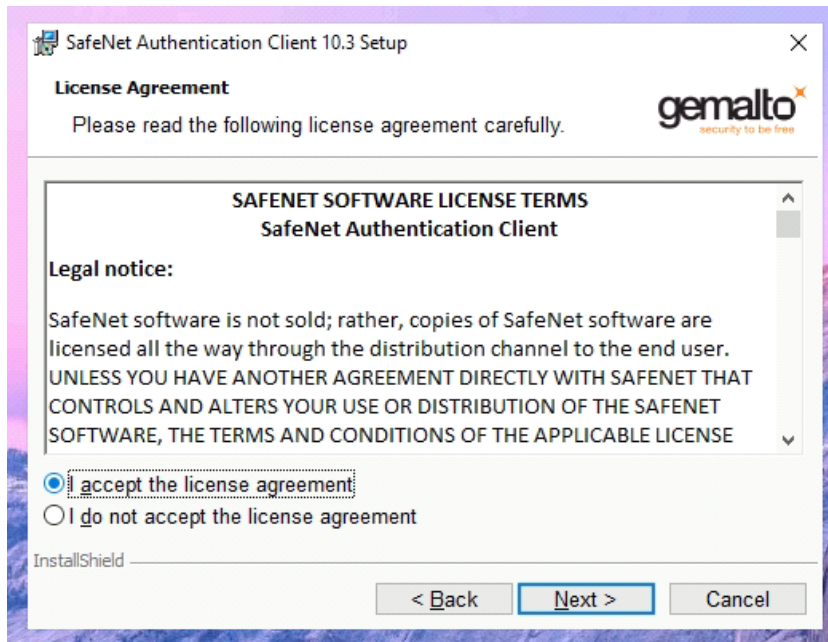
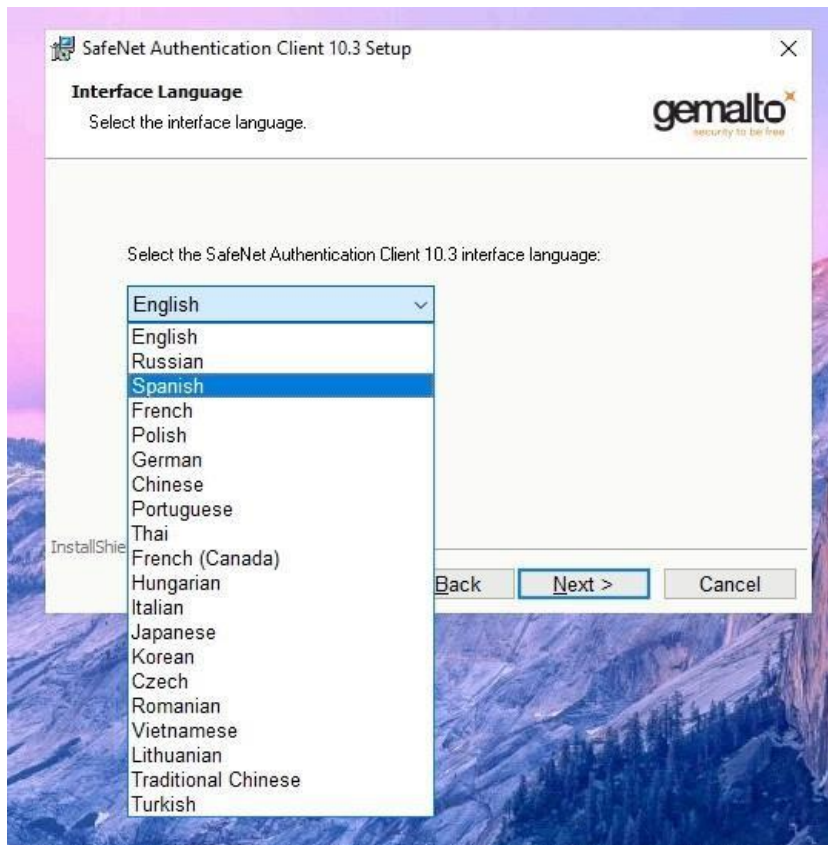

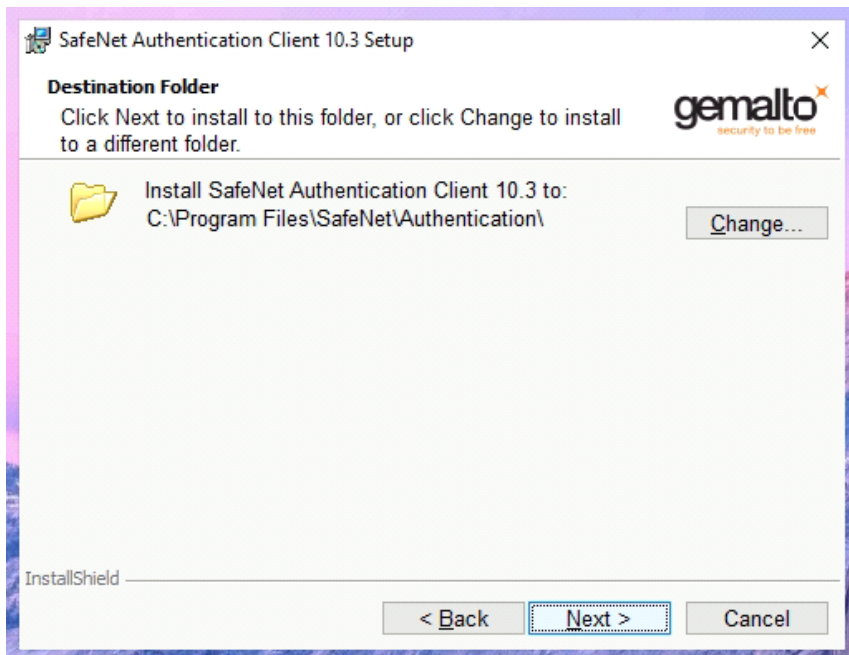

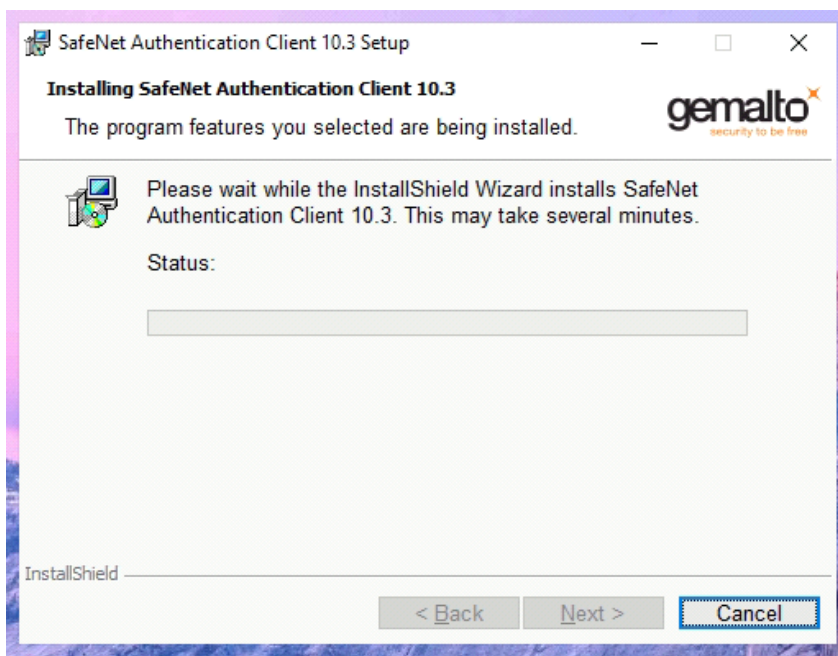
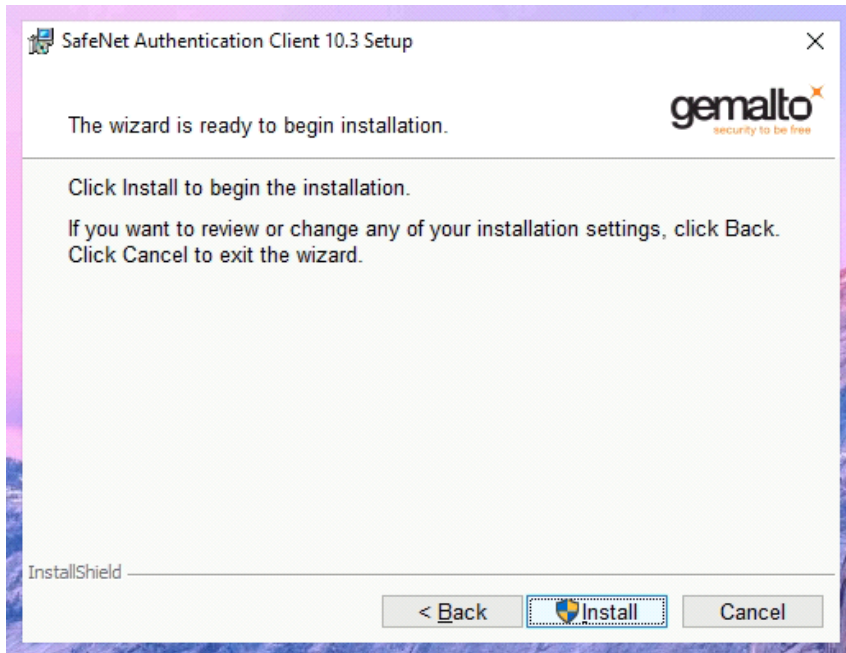

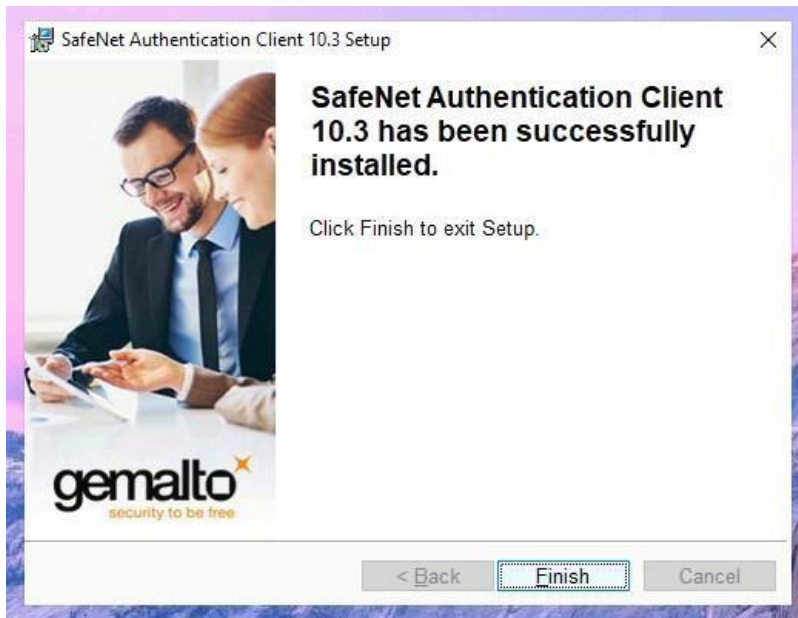
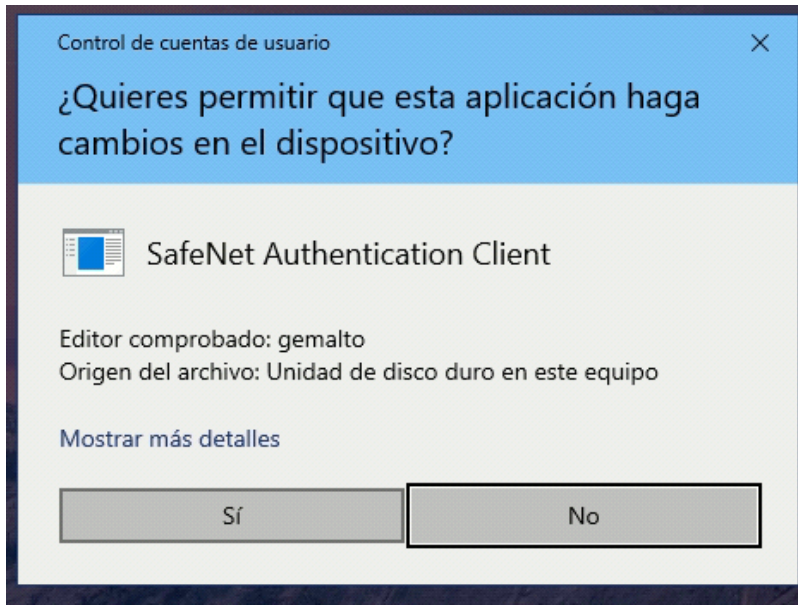

## IMPORTANTE:

SI HA ADQUIRIDO UN TOKEN NUEVO Y SOLO TIENE INSTALADO EL CERTIFICADO DE FIRMA DIGITAL (POR EJEMPLO MATRICULADOS RECIENTEMENTE) NO REALIZAR "PASO 2".

(ANTE CUALQUIER DUDA COMUNICARSE CON LOS  
TECNICNOS PARA SU ASESORAMIENTO).

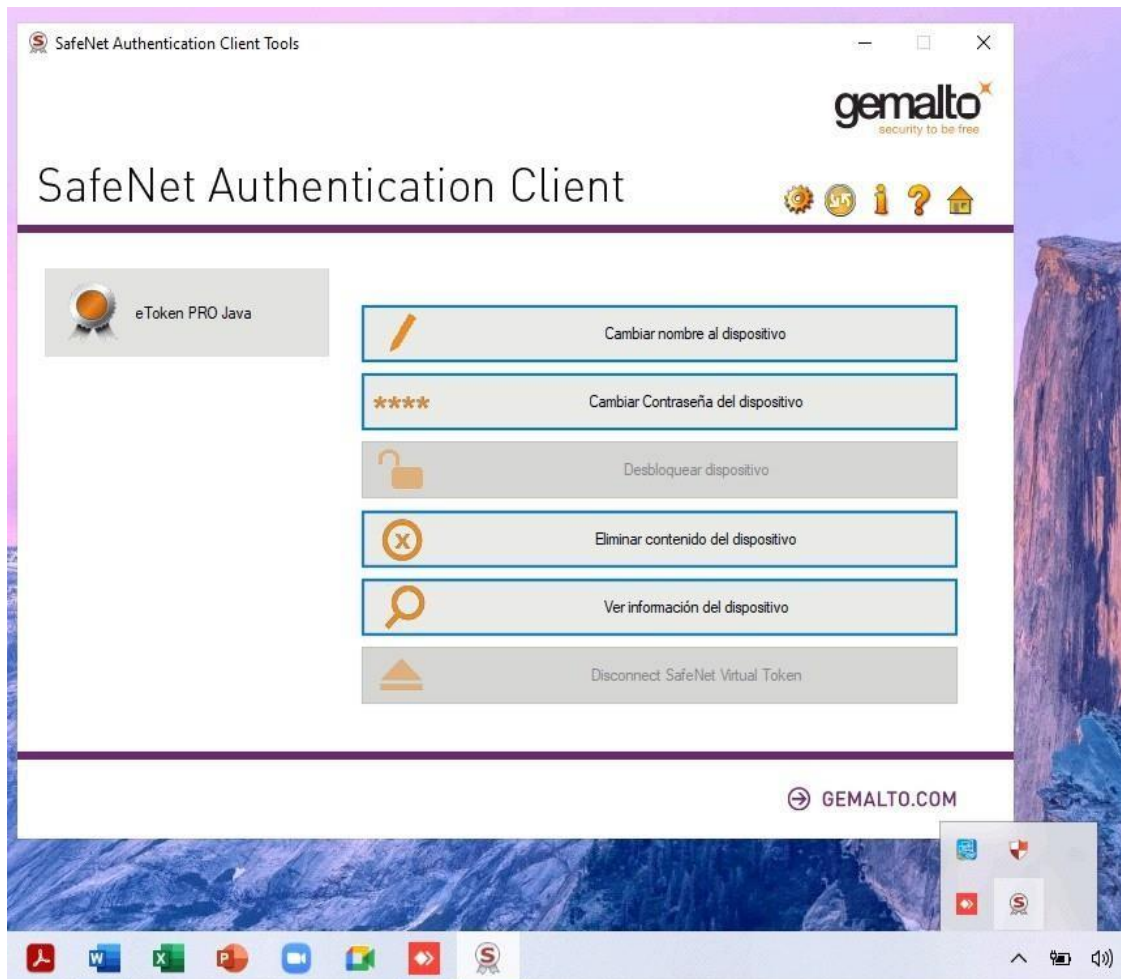

## PASO 2:

Una vez instalado abrir safenet desde la barra de tareas presionando en la flechita y luego en el icono de safenet como se ve en la imagen de arriba.

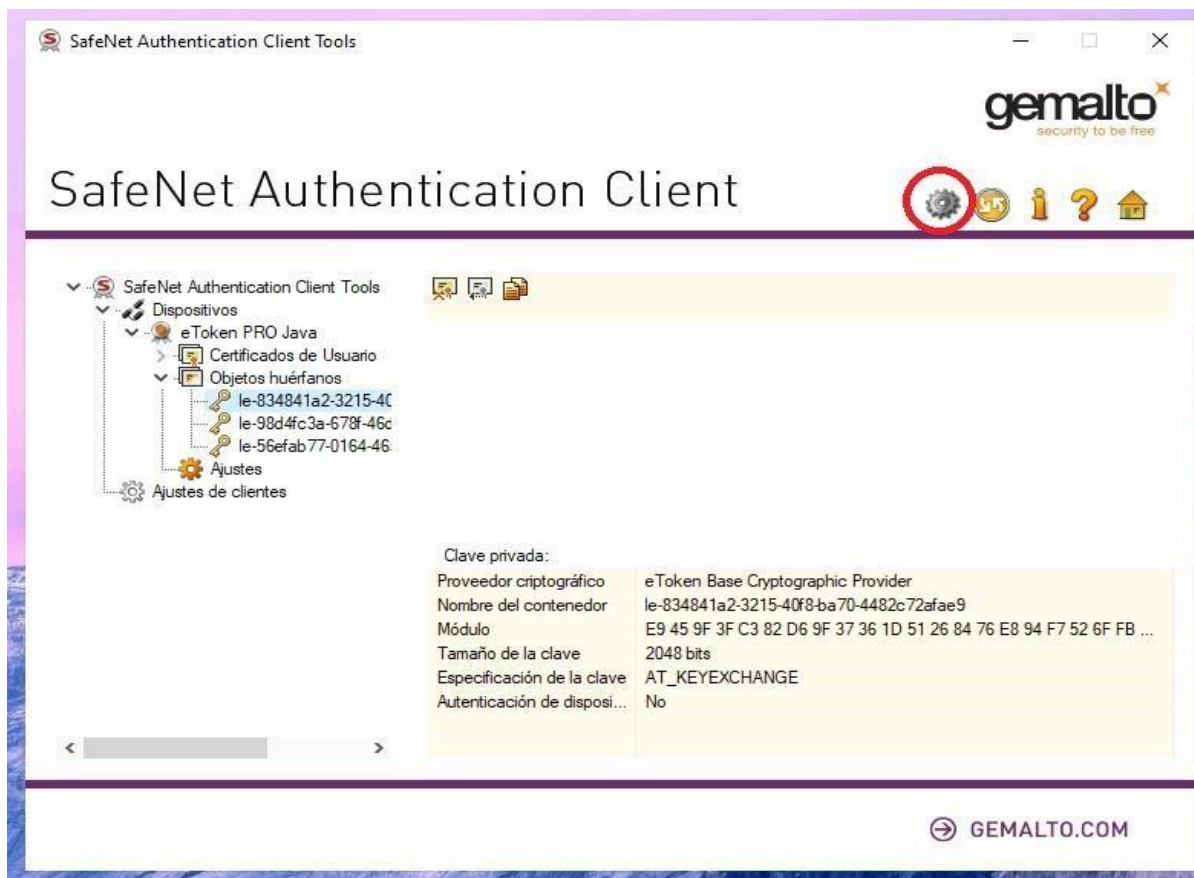

Hacer click en el engranaje de configuración para ver los certificados instalados.

si su token posee certificados anteriores solo debe quedar el de AC ONTI, por lo tanto, proceda a eliminar los vencidos y/o huérfanos de la siguiente manera:

SafeNet Authentication Client Tools

gemalto  
security to be free

# SafeNet Authentication Client

Dispositivos

- eToken PRO Java
  - Certificados de Usuario
    - Objetos huérfanos
      - le-834841a2-3215-4f...
      - le-99d4fc3a-679f-46c...
      - le-56efab77-0164-46...

Ajustes de clientes

**Selecciona de a un certificado y presiona aquí para eliminarlo. La primera vez le pedirá la clave.**

Clave privada:	
Proveedor criptográfico	eToken Base Cryptographic Provider
Nombre del contenedor	le-834841a2-3215-40f8-ba70-4482c72fae9
Módulo	E9 45 9F 3F C3 82 D6 9F 37 36 1D 51 26 84 76 E8 94 F7 52 6F FB ...
Tamaño de la clave	2048 bits
Especificación de la clave	AT_KEYEXCHANGE
Autenticación de disposi...	No

GEMALTO.COM

SafeNet Authentication Client Tools

gemalto  
security to be free

# SafeNet Authentication Client

Inicio de sesión del dispositivo

SafeNet Authentication Client

Ingrese la Contraseña del dispositivo

Nombre del dispositivo: eToken PRO Java

Contraseña del dispositivo:

Idioma actual: ES

OK Cancel

Tamaño de la clave	2048 bits
Especificación de la clave	AT_KEYEXCHANGE
Autenticación de disposi...	No

GEMALTO.COM

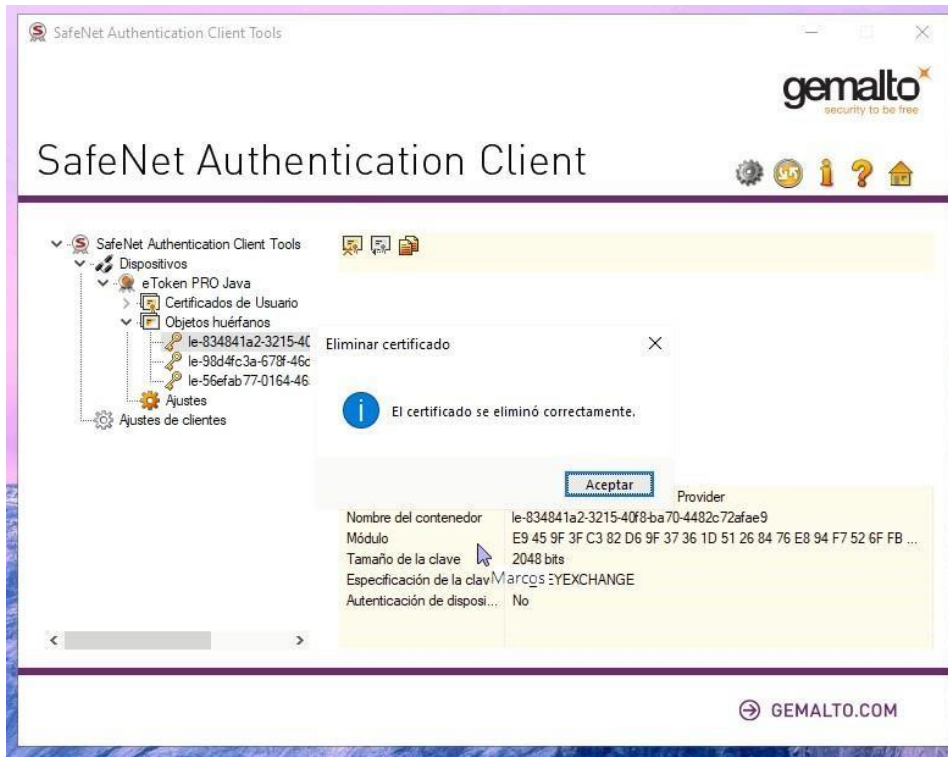

Luego debe eliminar los certificados vencidos en la sección de Certificados de usuario. De la misma manera que los anteriores. Solo debe quedar el certificado que diga “Autoridad Certificante de Firma Digital”, por lo general es el que empieza con el apellido en mayúscula.

### PASO 3:

Descargar e instalar el certificado raíz de firma digital del siguiente enlace:

[https://drive.google.com/file/d/1xQxzHSRUfWQ6vXj-NZtU81dF3iTkz9/view?usp=drive\\_link](https://drive.google.com/file/d/1xQxzHSRUfWQ6vXj-NZtU81dF3iTkz9/view?usp=drive_link)

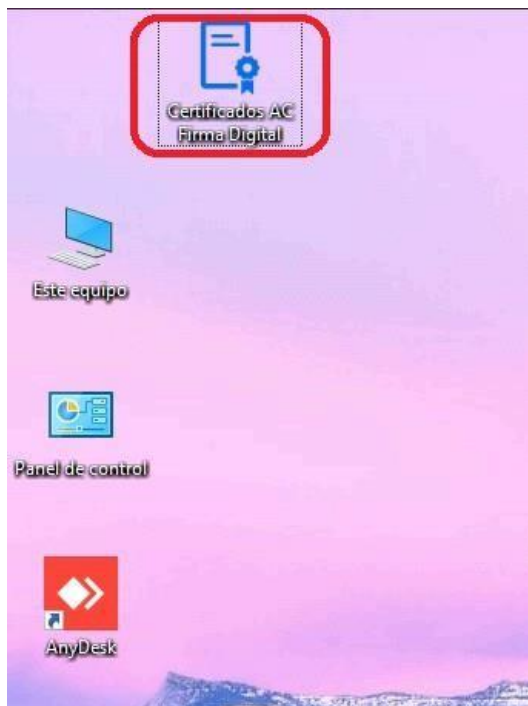

Hacer doble click en el icono señalado en rojo y seguir los pasos de la instalación.

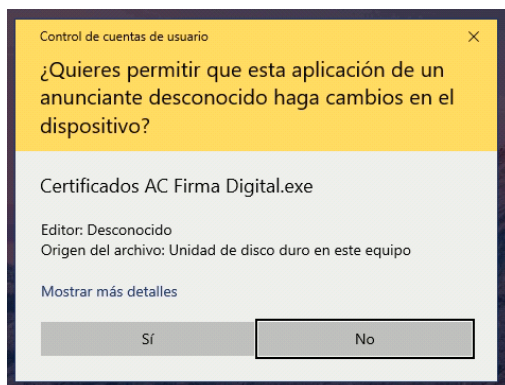

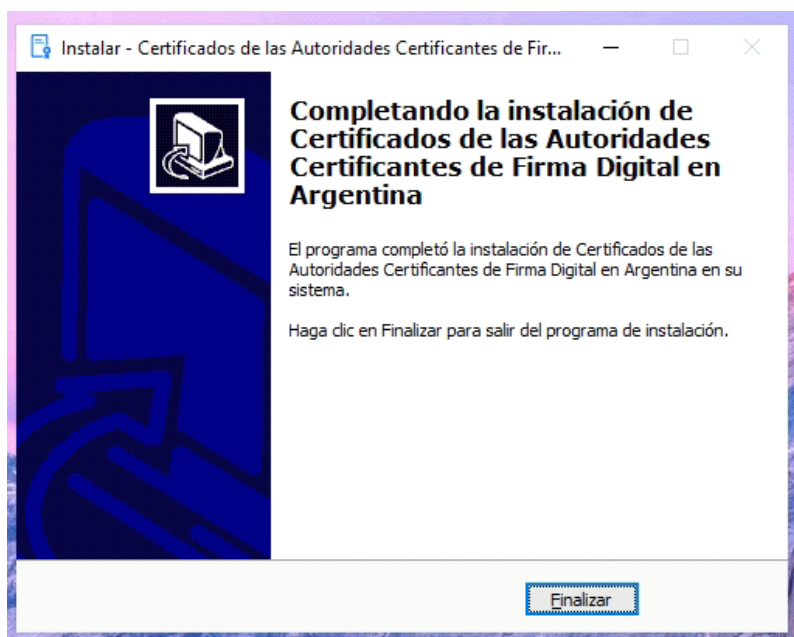
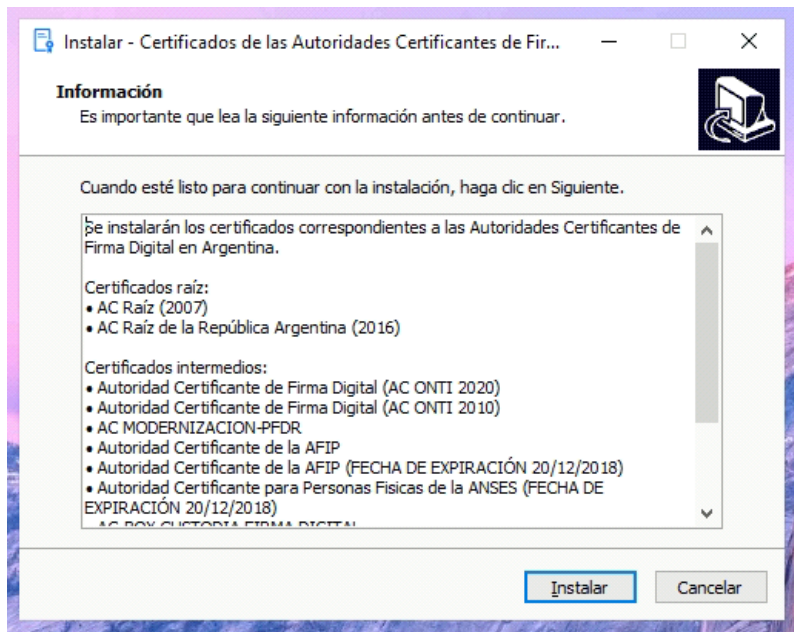

#### PASO 4:

Descargar e instalar SETCCE proXSign del siguiente enlace:

[https://drive.google.com/file/d/1t8j\\_AEq\\_6\\_wr6pXk9qZrMuo\\_gRiD5i3q/view?usp=drive\\_link](https://drive.google.com/file/d/1t8j_AEq_6_wr6pXk9qZrMuo_gRiD5i3q/view?usp=drive_link)



Hacer doble click en el icono señalado en rojo y seguir los pasos de instalación.

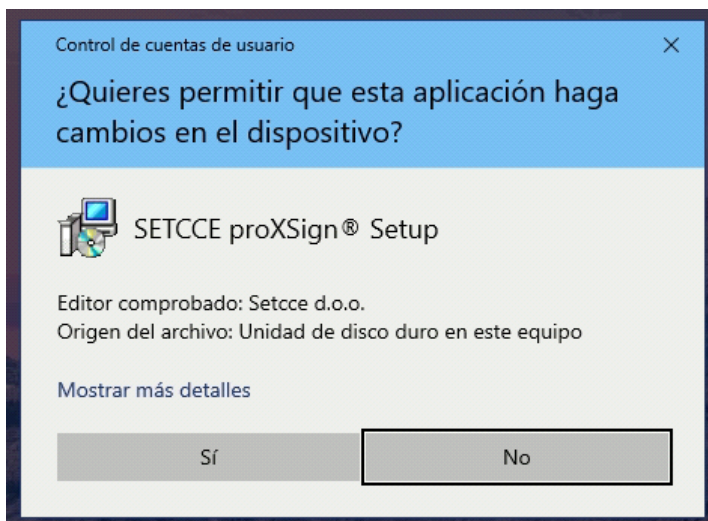

## Seleccionar idioma.

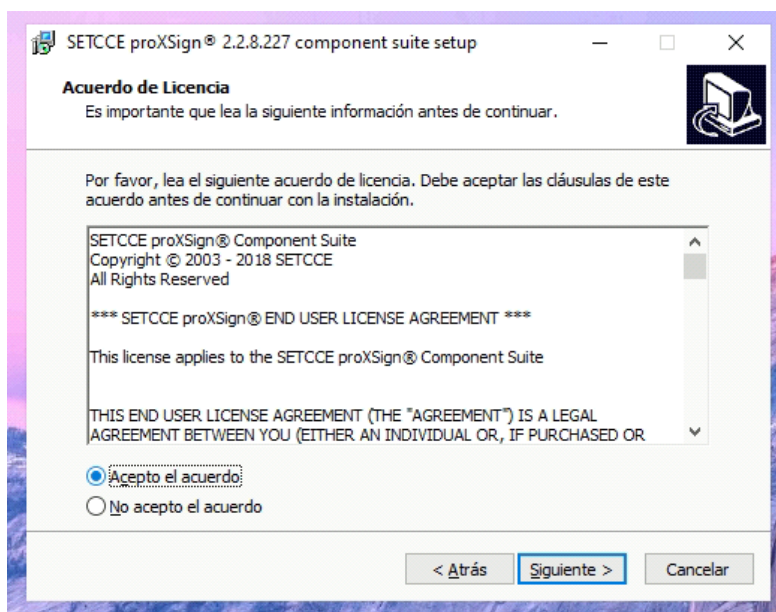
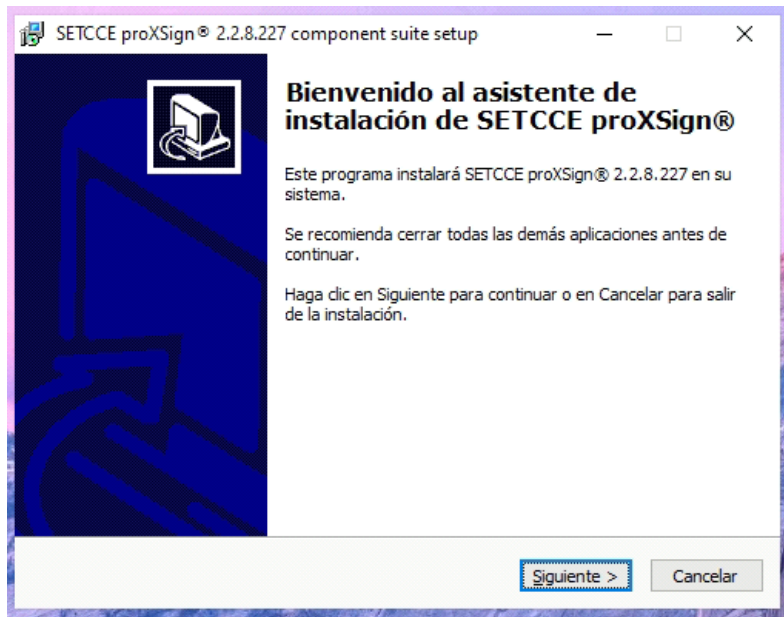
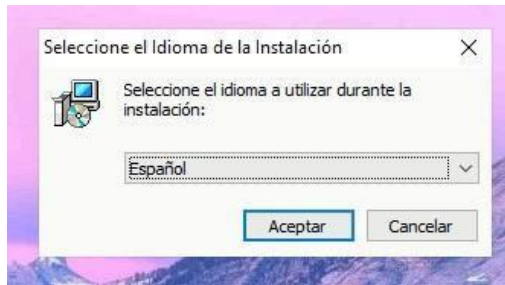

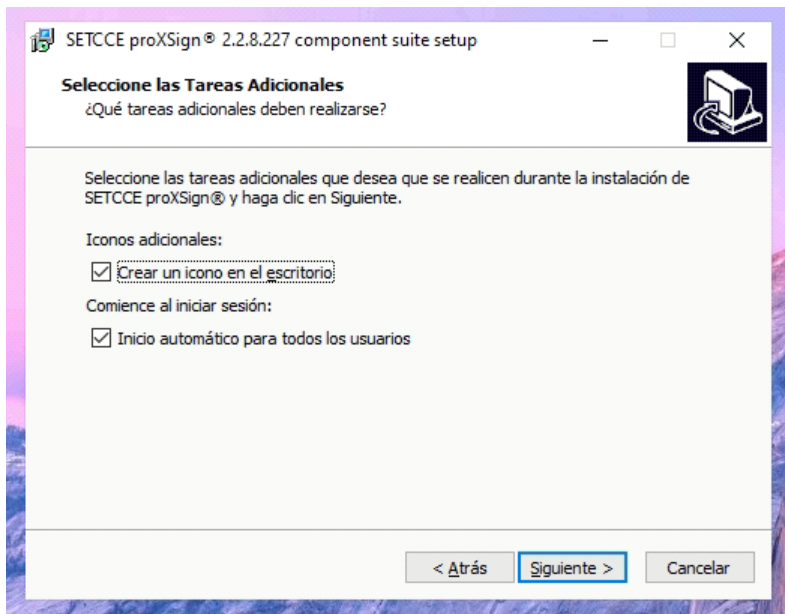
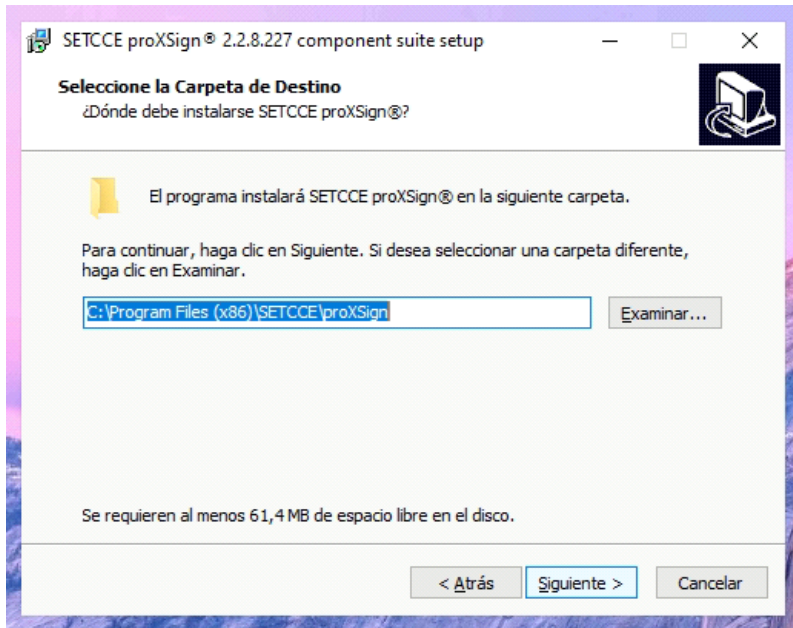

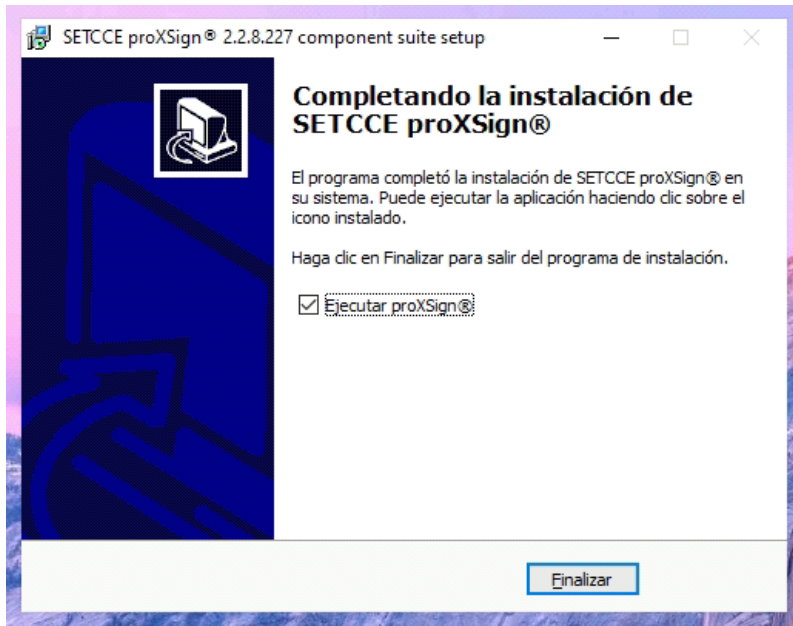

## Presionar “Aceptar”

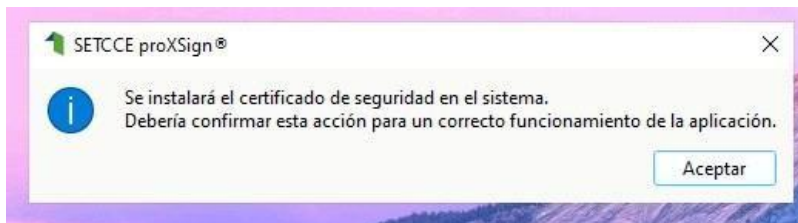

## Presionar en “Sí”



Chequear que el complemento haya quedado instalado. Lo puede ver en la barra de tareas (icono negro con X dorada)

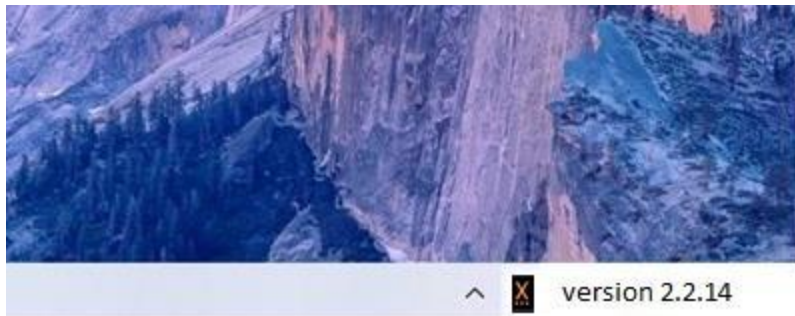

Abrir SETCCE y chequear que diga Válido en “Validez de la Cadena” como se muestra en la siguiente imagen.

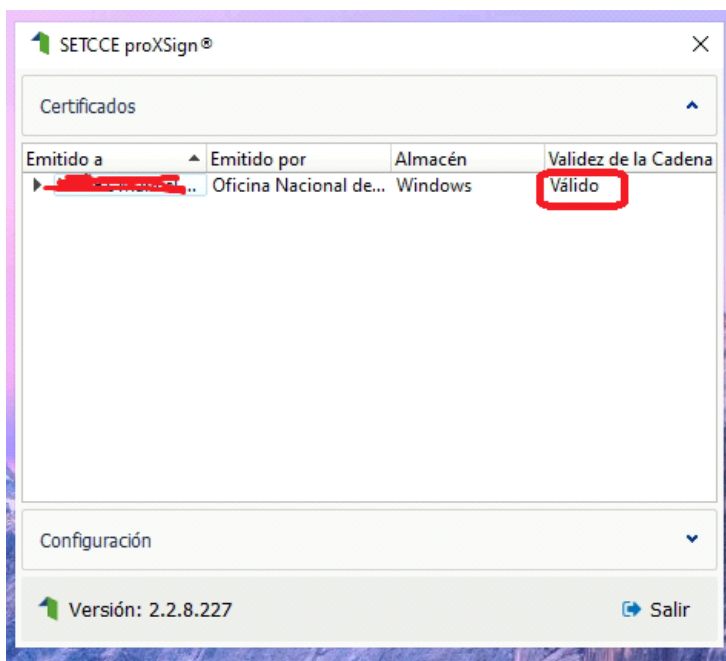

En este punto ya quedó configurado el TOKEN para poder ingresar al portal de notificaciones electrónicas.

<https://notificaciones.scba.gov.ar/>

## PASO 5:

Este paso lo debe realizar si no cuenta con domicilio electrónico. Para ellos debe dirigirse a la siguiente página web:

<https://firmadigital.scba.gov.ar/>

Y seleccionar la opción que se muestra a continuación:



En este punto necesita tener el TOKEN puesto y ya configurado con los pasos previos. Al presionar en “DOMICILIO DE INDIVIDUOS” le pedirá la clave del token (es posible que más de una vez) y lo redirigirá a otra página donde debe completar un formulario.

Las opciones para elegir son:

\*Auxiliares de justicia

\*Colegio de abogados

\*Azul

También debe completar los datos de la matrícula de la siguiente manera, ejemplo:

Tomo XI Folio 100 (T y F mayúsculas).

Una vez confirma el formulario recibirá un mail a la casilla de correo electrónico declarada, donde deberá confirmar el link que le llegará en el mail.

Luego de haber confirmado el mail debe comunicarse con el colegio de azul para finalizar el trámite.

Después de haberse confirmado el trámite podrá ingresar nuevamente al portal de notificaciones, donde luego de ingresar con la clave del token le pedirá que genere una clave para el domicilio electrónico.

Hecho esto deberá ingresar nuevamente ahora si con ambas claves.